

第100回記念

会場 国立新美術館
会期 4月19日～5月1日

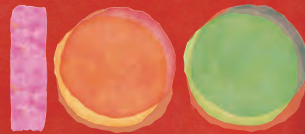

春陽展

2023

作品搬入日・場所

4/6^①・7^②

国立新美術館 地階搬入出口

公募規約

■開催日時 2023年4月19日(水)～5月1日(月) 10:00～18:00 最終日は15:00まで(入場は30分前まで) 25日(火)休館日 ■開催場所 国立新美術館 〒106-8558 東京都港区六本木7-22-2	■陳列 巡回展地区に在住する方の作品も引き続き該当する巡回展に展示されます。その場合別途、巡回展展示料が必要となります。
■搬入受付 2023年4月6日(木)・4月7日(金) 10:30～16:00 ■搬入場所 国立新美術館 地階搬入出口	■賞 ・優秀作品に対しては、春陽会第100回記念賞・春陽会賞・南大路一賞・奨励賞が授与されます。
■出品作品 ・本人制作による未発表の作品に限る。陳列・運送・運搬に適すること。壁にかけられる平面作品。破損しやすい作品は受付できません。 ・絵画(油彩・水彩・素描ドローイング等) 194cm×162cm(F130号)以内、S120号は不可。下限なし。 ・版画(凹版・凸版・平・孔・その他の版形式) 200cm×150cm(額外寸サイズ)以内。下限なし。 ※他人の作品のコピー・他の展覧会の入選作品、展示その他に支障がある作品などは、会期中でも入選及び受賞を取り消す事があります。	■画集掲載料 ・入選者は全員画集作成掲載料として、7,000円お支払いいただきます。入選の通知に同封の「画集引換券」にて、画集1冊をお受け取りください。
■出品点数 6点まで	■搬出 ・搬出場所：国立新美術館 地階搬入出口 ・陳列外作品は4月16日(日)・17日(月)10:30～15:00の間に、作品預託と引き換えに搬出して下さい。 ・巡回展陳列作品(会員作品・巡回展地区在住者と受賞者の作品)以外は、本展が終了したのち、5月2日(火)10:30～16:00の間に搬出して下さい。 ・作品搬出にあたって梱包資材等は必ず持ち帰して下さい。
■出品手数料 1人3点まで10,000円、1点増すごとに2,000円加算。初めて出品される方に限り、出品手数料を半額割引。出品料は搬入受付にてお支払いください。	■入選者 《批評会》 ・4月22日(土)13:00より、国立新美術館会場にて行います。参加は無料です。 ・絵画部で出席ご希望の方は、当日12:00までに会場にある申込用紙に記入の上、提出して下さい。 ・版画部の方は当日13:00までに会場にお集まり下さい。 《授賞式》 ・4月19日(水)授賞式14:00より国立新美術館講堂にて行います。
■額装 ・出品作品は作品保護のために額装(仮縁の時は釘打ではなくねじ止め)して下さい。額装不備で傷ついた場合は当会では責任を負いません。 ・油彩作品の場合、ガラス・アクリルは不可。額縁幅5cmまで。 ・版画・水彩・素描は、ガラス不可・アクリル可。 ・裏面に天地を明示して下さい。	■巡回展 《名古屋展》愛知県美術館ギャラリーー 2023年5月16日(火)～5月21日(日) 《関西展》宝塚市立文化芸術センター 2023年6月1日(木)～6月6日(火) ・巡回展後の搬出日 川端商会 6月10日(土)・11日(日) 9:30～16:00 ※受賞作品の搬出は巡回展終了後となります。
■搬入 地方出品の方で、搬入代行業者川端商会に搬入を委託する場合は3月30日(木)までに作品が到着するようにして下さい。 ※出品詳細は下記までにお問い合わせください。 《川端商会》〒124-0006 東京都葛飾区堀切2-16-2 TEL. 03-3691-3200 ・作品搬入にあたって梱包資材等は必ず持ち帰して下さい。	■注意事項 ・出品作品には必ず本会の定める出品目録(1人で2部門に出品する方は部門ごとに目録を付けて下さい)に必要事項を記入して出品手数料を添え、搬入して下さい。出品手数料は入落にかかわらず返金致しません。 ・出品作品に対して本会は留意して扱いますが、不慮の災害についてはその責を負いません。 ・本展出品作品のテレビ等の公衆送信権、並びに春陽会が発行する出版物、ウェブサイトで複製権は、本展の紹介および広報を目的とする場合に限り、展覧会主催者に帰属します。又、出品者は春陽会画集に作品図版の掲載、受賞者は春陽会ホームページ掲載を許諾するものとします。
■一括搬入 中部・関西地区にお住まいの方は、一括搬入があります。各搬入業者にお問い合わせ下さい。 《中部》愛知・岐阜・三重 ヤマトグローバルロジスティクスジャパン(株) 中部美術品支店 TEL 0568-51-3961 《関西》大阪・京都・奈良・兵庫・和歌山・滋賀 ハート・アンド・アート 大阪 TEL 06-6683-9650	■後援 東京展：社会福祉法人 NHK厚生文化事業団 関西展：大阪市・大阪市教育委員会 社会福祉法人
■入選発表 4月11日(火)発送の郵便で通知致します。又、4月14日(金)13:00より、春陽会ホームページにも掲載致します。(http://www.shunyo-kai.or.jp) 尚、電話での入落についてのお問い合わせにはお答えできません。	■共催 名古屋展：中日新聞社・東海テレビ放送・東海ラジオ放送
■審査 全会員が一人一票の投票で平等かつ厳正な審査を行っています。	■主催 一般社団法人春陽会 〒102-0085 東京都千代田区六番町1 番町一番館 TEL&FAX 03-6380-9145 E-mail shunyo-kai@shunyo-kai.or.jp
■陳列 ・出品作品は審査の上、陳列します。 ・陳列作品は閉会後でなければ搬出できません。 ・会期中の陳列作品の撮影・印刷は本会の了解を得て下さい。 ・陳列作品の内、受賞作は巡回展に展示されます。	

SHUNYO ART EXHIBITION

出品についてのQ&A



shunyo-kai.or.jp

・出品前の準備
 ・作品の運送方法
 ・費用について等
 分からない事がありましたら
 ホームページをご覧ください



Instagram

新型コロナウイルス感染症防止対策のため、日程及び時間に変更になることがあります。詳細は当会ホームページにてご確認ください。



東京都千代田区六番町1 番町一番館
 〒102-0085 TEL/FAX 03-6380-9145

月・水・金
 10:00～17:00